



CREDICEL

Equipos celulares para todos

BITEL & CAJA CUSCO



¿QUÉ ES CREDICEL?

UN CRÉDITO FÁCIL PARA TODOS LOS CELULARES

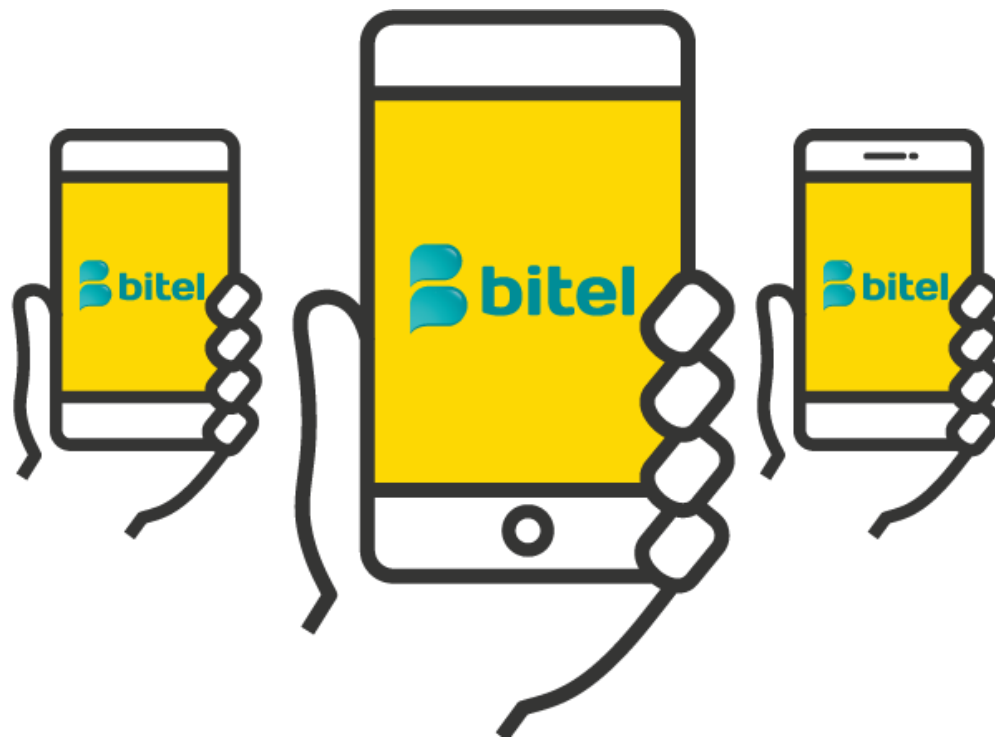

UN CRÉDITO PARA TODOS

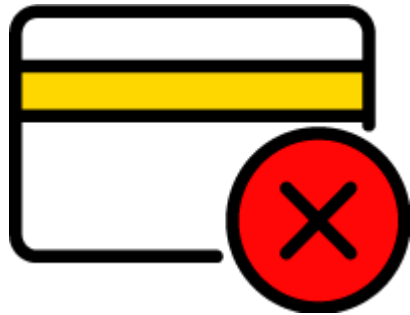

NO CRÉDITO

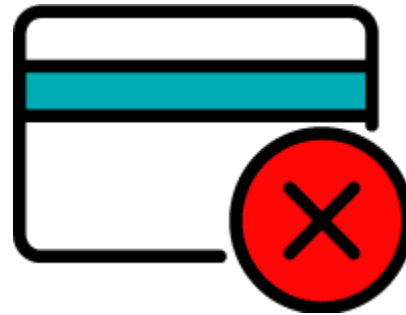

NO DÉBITO



NO CUENTA
BANCARIA

RÁPIDO Y FÁCIL



RÁPIDO

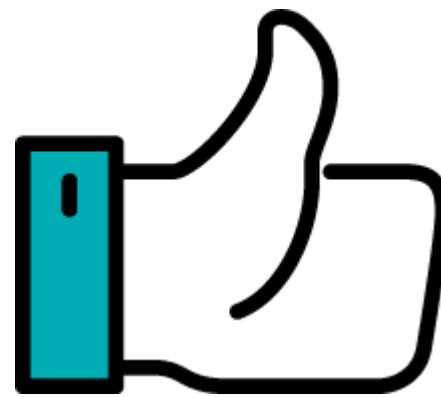

FÁCIL

RANGO DE EQUIPOS (S/. 300 +)



MEIZU

SAMSUNG



HUAWEI



lenovo

SKY
DEVICES

alcatel



¿CÓMO FUNCIONA?



UN CLIENTE INGRESA A UNA TIENDA BITEL



**EL CLIENTE MIRA LOS EQUIPOS DE LA TIENDA BITEL
Y ELIGE UNO QUE LE GUSTA**

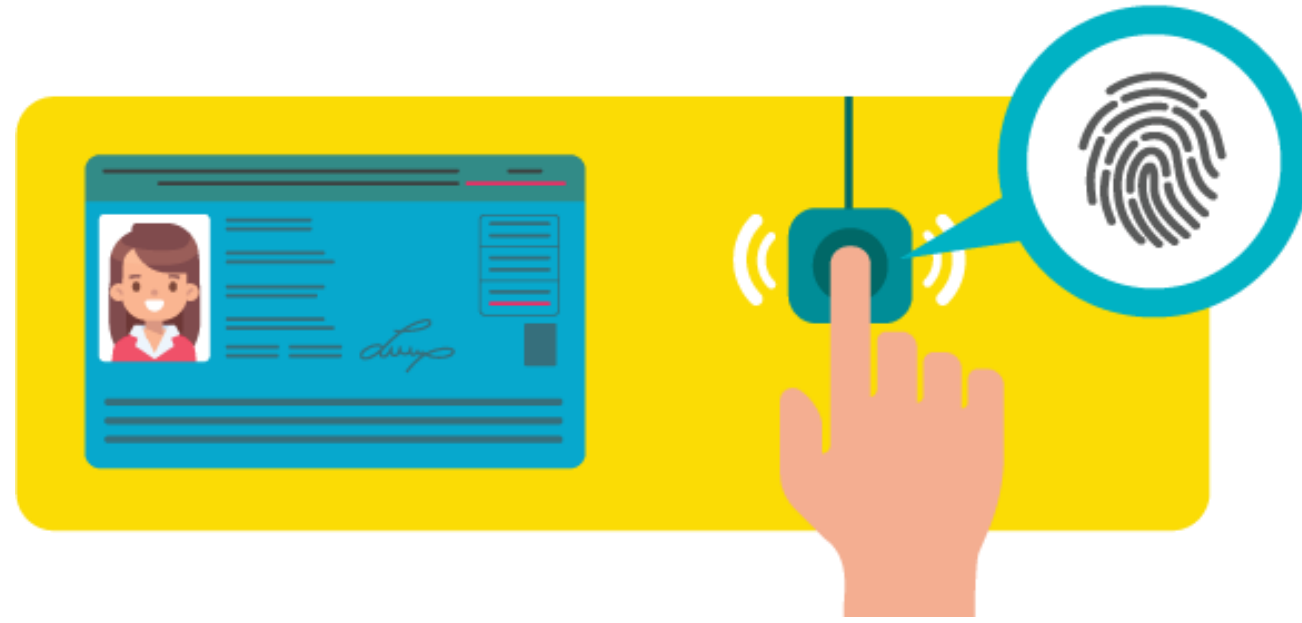

**EL CLIENTE PRESENTA SU DNI AL AGENTE BITEL Y
VALIDA SU IDENTIDAD CON SU HUELLA DIGITAL**



**EL AGENTE DE BITEL INGRESA EL NÚMERO DE DNI AL SISTEMA E INFORMA AL
CLIENTE QUE TIENE UN CRÉDITO PRE-APROBADO CON CAJA CUSCO.
EN CASO NO LO TENGA, TAMBIÉN LE INFORMARÁ DE ESTO.**



SI EL CLIENTE TIENE UN CRÉDITO PRE-APROBADO, EL AGENTE DE BITEL LO AYUDARÁ A LLENAR LOS “FORMATOS DE SOLICITUD DE CRÉDITO”. LOS CUALES INDICARÁN EL MONTO DE CRÉDITO REQUERIDO, MODELO DE EQUIPO Y EL PLAN DE BITEL.



**EL AGENTE DE BITEL ENVÍA DE MANERA ELECTRÓNICA LOS
“FORMATOS DE SOLICITUD DE CRÉDITO” A CAJA CUSCO**



LA CAJA EVALÚA LOS “FORMATOS DE SOLICITUD DE CRÉDITO” Y DECIDE SI APRUEBA EL CRÉDITO FINAL DEL CLIENTE.



EL CLIENTE FIRMA Y PONE SU HUELLA DIGITAL EN LOS DOCUMENTOS FINALES DEL CRÉDITO



EL AGENTE DE BITEL ENVÍA ELECTRÓNICAMENTE LOS DOCUMENTOS FINALES A LA CAJA. LA CAJA VALIDA LOS DOCUMENTOS Y LIBERA EL MONTO DEL CRÉDITO.



**EL AGENTE DE BITEL ACTIVA EL PLAN BITEL DEL CLIENTE
Y LE HACE ENTREGA DE SU NUEVO EQUIPO CELULAR.**



**EL CLIENTE SE VA CON SU NUEVO
EQUIPO CELULAR**





CREDICEL

Equipos celulares para todos